# Bulletin d'adhésion

à renvoyer accompagné du règlement au conseil local ou à la FCPE départementale, si vous n'avez pas choisi l'adhésion en ligne.

Flashez pour adhérer en ligne !

Rapide et pratique. Utile pour l'adhésion du 2e parent.

## Mes coordonnées

**Année scolaire 20__ /20__**

**Conseil local de** _____

Nom _____

Prénom _____

Adresse _____

Code postal _____ Ville _____

E-mail _____

Tél. portable _____

Avez-vous déjà adhéré les années précédentes ? ❑ oui ❑ non

**Je souhaite :**

❑ participer aux activités du conseil local
❑ être candidat au conseil d'école (maternelle, élémentaire)
❑ être candidat au conseil d'administration (collège, lycée)
❑ être délégué FCPE au conseil de classe (collège, lycée)

**J'accepte de recevoir :**

❑ les newsletters gratuites de la FCPE

## Mes enfants

| Nom et prénom | Né(e) le | Nom de l'établissement scolaire / Ville | Classe |
|---|---|---|---|
| | | | |
| | | | |
| | | | |
| | | | |

## Mon forfait

❑ **Adhésion annuelle** _____ **25€**

Adhésion avec la Revue des Parents, déduire 4.00 € si pas abonnement _____ €

❑ **Adhésion du second parent (si membre actif)** _____ **6€**

**Total de mon adhésion :** _____ **€**

❑ **Je cotise déjà auprès du conseil local de**

**Précisez lequel** _____

**Je ne verse que la part locale** _____ **3.60€**

❑ **Je soutiens le conseil local par un don de** _____ **€**

❑ **Je soutiens le CDPE par un don de** ___ **€**

**Date :** _____

**Signature :** _____

## Nous contacter


FCPE 45 - CDPE du LOIRET
Conseil départemental des parents d'élèves
54 rue de Bourgogne
45000 ORLEANS
Tél : 02.38.53.24.86
Courriel : fcpe45@wanadoo.fr
45.fcpe.asso.fr | facebook.com/fcpe45/


**Un reçu "Don aux œuvres" permettant une réduction d'impôt vous sera envoyé** (66% de la somme versée, hors abonnement, dans la limite de 20 % de votre revenu imposable).

# Ils vous racontent pourquoi ils ont adhéré...

« Si nous n'avions pas envoyé des courriers au rectorat avec l'entête FCPE pour obtenir un remplaçant dans notre école primaire, nous n'aurions pas eu le même délai de réponse. C'est ce qui s'appelle avoir du poids !

« Être membre du conseil de discipline, quand c'est le premier, c'est un peu stressant. On a la vie d'un élève entre nos mains. Heureusement que j'ai pu être formée par la FCPE. Et maintenant, en visio, c'est encore plus pratique.

« Sentir qu'on appartient à une équipe et savoir que l'on peut échanger entre nous en cas de pépins dans notre collège, ça change tout. C'est le collectif qui nous porte quand on est parfois découragé.

# Mais surtout...

Chacun donne de son temps en fonction de ses disponibilités et de ses envies ! Après avoir pris son adhésion, chacun choisit comment s'investir. Un peu, beaucoup, passionnément...

1 pesée des cartables, c'est ok

1 conseil de classe, c'est ok

1 courrier rédigé, c'est ok

1 manif, c'est ok aussi !

# À quoi sert mon adhésion ?

Le prix de l'adhésion à la FCPE diffère selon le département auquel vous êtes rattaché. Voici comment est utilisée la part reversée à la FCPE pour une cotisation théorique de 20 €.

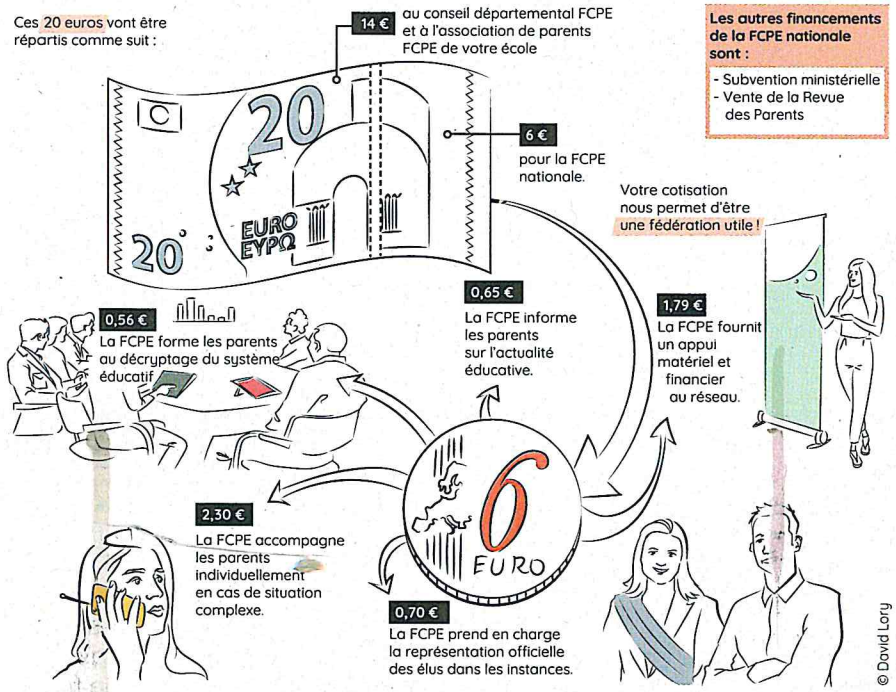


**Les autres financements de la FCPE nationale sont :**

- Subvention ministérielle
- Vente de la Revue des Parents

## L'assurance scolaire est indispensable

**Pourquoi la FCPE recommande exclusivement la MAE ?**

La MAE et la FCPE œuvrent depuis leur création à la défense et au rayonnement de l'enseignement public et de l'éducation laïque pour la réussite de tous les élèves.

Organisations de l'économie sociale et solidaire, partenaires depuis 1991, elles partagent les mêmes valeurs de laïcité, de démocratie, de solidarité et d'égalité.

La MAE, n°1 de l'assurance scolaire, protège tous les enfants, quoi qu'il arrive, sans logique de profit.

**Adhérer sur www.mae.fr**

MON PREMIER ASSUREUR

Les informations collectées font l'objet d'un traitement informatique par le CDPE et la fédération nationale. Vos informations sont à destination du CDPE, de la FCPE et du conseil local et sont conservées pendant 3 ans à l'issue de votre dernière année d'adhésion. Conformément au Règlement (UE) 2016/679 relatif à la protection des données à caractère personnel, vous pouvez, pour des motifs tenant à votre situation particulière, vous opposer au traitement des données vous concernant ou demander leur modification. Pour exercer vos droits, merci d'adresser votre demande par courriel à informatique@fcpe.asso.fr

LE TRI + FACILE

**Agissez pour le recyclage des papiers avec la FCPE et Citéo**

# Parents FCPE, le pouvoir d'agir

## Rejoignez-nous !

La FCPE est la première association de parents d'élèves de l'enseignement public.
Elle compte plus de 190 000 adhérents, et plus de 40 000 élus **dans les écoles, collèges, lycées.**
Reconnue d'utilité publique, la FCPE fonctionne grâce à ses bénévoles.

@fcpe.nationale @FCPE_nationale

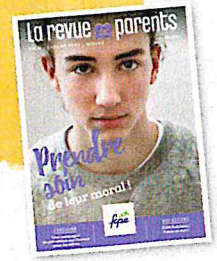


**Abonnez-vous à la Revue des Parents**
Tous les deux mois, une revue sur le système éducatif avec enquêtes, reportages, interviews et un encart départemental le cas échéant.
**6 numéros par an pour 4 € seulement !**
(4 numéros en version numérique et 2 numéros imprimés)

Conditions générales de vente: fcpe.asso.fr/revue-des-parents

Bulletin

MON PREMIER ASSUREUR

au verso